SCÈNE
DE
MUSIQUES
ACTUELLES
RAMBOUILLET

SEPT 14
>JAN 15

l'usine à chapeaux
MAISON DES JEUNES ET DE LA CULTURE / CENTRE SOCIAL

ÉDITO

À l'image de la Fête de la Musique en juin dernier, la saison 2014-2015 s'annonce variée et pleine de surprises ! Les festivités commenceront le samedi 20 septembre au son des musiques du monde avec **Flavia Coelho**, artiste brésilienne qui nous envoûtera de sa musique bossa, ragga et même reggae (**gratuit pour les adhérents)**. Une multitude de rendez-vous musicaux se succéderont avec des groupes locaux et des artistes de renommée internationale tels que **Staff Benda Bilili** ou **Lyricson** ou encore d'autres grands noms de la scène française comme **Nosfell**, **Les Hurlements d'Léo** et **La Maison Tellier** ! Nous célébrerons en novembre les 10 ans du festival Chanso'tone, sans oublier dans l'année, les événements incontournables de la structure comme les Rencontres Hip-hop, la Fête de la MJC/CS ou la semaine Santé...

ÉQUIPE

Lionel BOBEL : directeur
Virginie ANNETTA : responsable du Pôle musiques actuelles et de la programmation
Alexandre LE MOING : assistant du responsable Pôle musiques actuelles - chargé de production
Lucie LIMA : coordinatrice fête de la musique
Olivier LEGRAND : régisseur général
Fabrice BOCCHI : chargé d'accueil artistes et bar
Régisseur des studios de répétition : recrutement en cours

UNE ADHÉSION MJC/CS A 13 € - DES RÉDUCTIONS SUR LES CONCERTS TOUTE L'ANNÉE + UNE INVITATION AU CONCERT D'OUVERTURE

BÉNÉVOLES

Merci à tous les bénévoles qui font vivre les concerts : Vincent, Alice, Lucie, Ny Andy, Mathilde, Aurélie, Alain, Marie, Tanguy, Kaspar, Chris, Théo, Antoine, Martin, JP, Solenne, Quentin, Anouk, Myriam, David, Orianne, Adrien, Laura, Corentin, Charles, Judith, Katharina, Maxime et tous les autres !

Vous aimez les concerts ? Les concerts ont besoin de vous ! Devenez bénévole à l'Usine à Chapeaux !
En intégrant l'équipe de bénévoles, découvrez l'envers du décor et la diversité des activités (repas, accueil, billetterie, vestiaire, bar, son, lumière...), le tout dans une ambiance conviviale et chaleureuse.

Contact : residences@mjc-rambouillet.asso.fr
ou 01 30 88 89 05

SAMEDI 20 SEPTEMBRE | 20 H 30 | BOSSA MUFFIN

FLAVIA COELHO + BATUCACHAPO

CONCERT D'OUVERTURE

Flavia Coelho a grandi aux rythmes de la samba, du pagode (musique populaire brésilienne) et s'imprègne des harmonies de la bossa-nova et des rythmes actuels (hip-hop, ragga...). Après plus de 120 concerts, elle vous présente son deuxième album *Mundo Meu*, en collaboration avec des artistes tels que Patrice, Tony Allen ou encore Fixi (Java). Énergique, lumineuse, chaleureuse, il faut voir Flavia Coelho en live pour prendre la mesure de son charisme. Un peps et une fraîcheur irrésistibles !

Le début de soirée sera chaudement animé par la **Batucachapo**, au son des caisses claires, cloches et tambours.

12 €/GRATUIT POUR LES ADHÉRENTS

DIMANCHE 28 SEPTEMBRE | 15 H | TOUS STYLES

CONCERT YVELIVE #15

Le réseau du CRY se mobilise pour vous présenter le concert Yvelive 2014 au Café de la Plage à Maurepas.

Encouragez la relève yvelinoise :
Anechoïc Room (dub-metal) | **Bazar et Bémols** (chanson)
Blue Box (pop-rock) | **Dirty Zoo** (rap)
Einleit (pop noire atmosphérique)
Encore! (électro-rock) | **Klink Clock** (rock) | **Lolito** (pop-rock) !

Yvelive est un dispositif d'aide au développement de carrière qui permet durant dix-huit mois d'accompagner des artistes yvelinois, sélectionnés pour leur potentiel par les membres du réseau du CRY.

ENTRÉE LIBRE / AU CAFÉ DE LA PLAGE / MAUREPAS

SAMEDI 4 OCTOBRE | 20 H 30 | REGGAE-RAGGA

LYRICSON + MALEEK JAYS

Lyricson navigue entre nu-roots et dancehall.
Ce jeune Français d'origine guinéenne est un des plus sérieux espoirs de la scène reggae internationale.
Sa voix nasillarde, unique, fait toute la différence.
La mixité de sa culture lui donne une approche large du reggae, mêlant voix africaine et rythmes actuels.

Du rock au rap, jusqu'à la chanson française, **Maleek Jays** reflète une culture musicale vaste et sans frontière. Au-delà de son flow enivrant, son grain de voix ne laisse personne indifférent. Une voix soul, à la fois douce et accrocheuse.

12/10 €

SAMEDI 11 OCTOBRE | 20 H 30 | ROCK-METAL

COUPS DE CŒUR DE LA FÊTE DE LA MUSIQUE

Après un passage remarqué à la Fête de la Musique de Rambouillet, **W.A.S.A.B.I** (rock metal electro - Paris), **Blues Blanches** (rock instrumental - Rambouillet), **Independent** (rock alternatif - Rambouillet) reviennent pour un concert, en intérieur cette fois-ci, sur la scène de l'Usine à Chapeaux.

ENTRÉE LIBRE

VENDREDI 24 OCTOBRE | 20 H 30 | POP-ROCK

NOSFELL + BEANS ON TOAST SALVATION

Indomptable, inclassable. Un concert de **Nosfell** est une expérience unique, à la fois sonore, visuelle et sensorielle. Sur son dernier album, l'artiste délaisse la langue qu'il a inventée, le klokobetz, et chante en français sur la moitié des titres, dont certains sont écrits par Dominique A et Dick Annegarn. À ne pas rater !

Beans On Toast Salvation vous embarque dans une atmosphère spatiale à la sensibilité rock. Ambiances intimes, minimalistes, chargées d'émotion et d'influences diverses telles que Massive Attack ou Faith No More.

10/7 €

SAMEDI 8 NOVEMBRE | 20 H 30

BŒUF À L'USINE

ORGANISÉ AVEC LE **CONSEIL DES MUSICIENS**

Amenez vos instruments, montez sur la scène et joignez-vous aux autres musiciens. Un instant musical accessible à tous, animé par le Conseil des Musiciens dans une ambiance conviviale.

ENTRÉE LIBRE

SAMEDI 15 NOVEMBRE | 20 H 30

DU ROCK AVANT LE MAROC POUR 2 FUTURES GAZELLES !

Alice et Sandrine ont besoin de vous pour réaliser leur rêve : le rallye des Gazelles 2015, un raid automobile dans le désert Marocain 100 % féminin ! Cette belle aventure humaine faite de rencontres et d'entraide grandit chaque jour ! Pour continuer cet élan de partage et de soutien, les deux aventurières ont décidé d'organiser, en partenariat avec la MJC/CS, un concert qui leur permettra de financer une partie de leur équipement.

Roxx the Ponies, **Cargosix** et **Diezena** leur feront l'honneur et l'amitié de leur présence afin de les soutenir dans ce beau projet !

Vivez l'aventure avec nous ! Let's rock !

5/3 €

chanso'tone

CHANSO'TONE #10

Une décennie de chanson française ! C'est la preuve du succès grandissant de Chanso'tone, festival devenu un rendez-vous incontournable. Artistes de renom ou en pleine ascension uniront leurs talents pour vous offrir un moment d'évasion, de partage, un voyage rythmé par de belles surprises.

JEUDI 20 NOVEMBRE | 20 H 45

LES HURLEMENTS D'LÉO CHANTENT *MANO SOLO* + ESKELINA

Les Hurlements d'Léo ont choisi de mettre en musique et de vous faire redécouvrir des textes de Mano Solo, auteur lucide à la personnalité atypique, amoureux du verbe et de la chanson à texte. Sur scène, l'énergie et la générosité artistique des Hurlements d'Léo ne vous laisseront pas indifférent !

Après une résidence en début d'année, **Eskelina** nous revient avec sa sensibilité et des chansons écrites et composées en compagnie de Florent Vintrigner (La Rue Ketanou) et Christophe Bastien (Debout sur le Zinc). Instants de douceur et de bonne humeur, comme nous, vous serez charmés par sa voix et ses talents d'interprètes !

À L'USINE À CHAPEAUX

VENDREDI 21 NOVEMBRE | 20 H 45

LES BLÉROTS DE R.A.V.E.L + CHLOÉ LACAN

À l'occasion de leur tournée d'adieu, les **Blérots de R.A.V.E.L** feront une halte à l'Usine à Chapeaux pour fêter dignement cette fin d'aventure. Ils ont imaginé un concert pas ordinaire : best of de leurs 7 albums, moments scéniques sélectionnés avec goût et toujours dans un esprit de fête !

Entourée de 2 complices multi-instrumentistes, **Chloé Lacan** revient avec *Ménage à trois*, un nouveau spectacle explosif, aux accents jazzy. Sur scène, le trio polymorphe passe d'un instrument à l'autre, tissant des univers musicaux délicats et puissants avec une complicité jubilatoire.

À L'USINE À CHAPEAUX

SAMEDI 22 NOVEMBRE | 15 H

MARIE BUSATO TRIO

Marie Busato jouera ses nouvelles chansons tissées autour de textes poétiques sur la liberté. Préparez-vous à un voyage singulier bercé par un son acoustique chaud et enlaçant offert par des musiciens multi-instrumentistes talentueux.

ENTRÉE LIBRE SUR RESERVATION À LA MÉDIATHÈQUE FLORIAN

SAMEDI 22 NOVEMBRE | 20 H 45

ICONOCLASS/ HOMMAGE À GAINSBOURG

D'une ballade réaliste à un reggae, d'un incontournable à un titre méconnu, **Iconoclass** revisite pas moins de quarante ans de carrière de Serge Gainsbourg.

AU CRATÈRE DE SAINT-ARNOULT-EN-YVELINES

DIMANCHE 23 NOVEMBRE | 16 H

C'EST TRÈS BIEN !

SPECTACLE JEUNE PUBLIC

À l'occasion des 10 ans de la **Compagnie Tartine Reverdy**, les Jeunesses Musicales de France lui ont commandé un nouveau spectacle : C'est très bien !
On entendra des enfants, des oiseaux, des vaches indiennes et des vaches suisses. On chantera à 3 voix les couleurs, la bonne et la mauvaise humeur, on fera pousser les fleurs...

AU THÉÂTRE LE NICKEL

MERCREDI 26 NOVEMBRE | 20 H 45

RENCONTRE AVEC DEBOUT SUR LE ZINC

Après le succès de leur 1er spectacle jeune public créé à Rambouillet, les **Debout sur le Zinc** repartent sur les chapeaux de roue, avec un nouvel album prévu pour 2015. Cette rencontre sera l'occasion d'échanger avec eux sur leurs créations, leur parcours depuis leur résidence à Rambouillet, leur nouvel album...
Et pour le plus grand plaisir de vos oreilles, Simon Mimoun, chanteur et violoniste du groupe, accompagné d'autres compères, vous présentera en exclusivité et en acoustique, quelques titres de ce nouvel opus.

ENTRÉE LIBRE SUR RÉSERVATION À L'USINE À CHAPEAUX

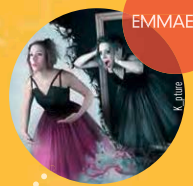

VENDREDI 28 NOVEMBRE | 20 H 45

LA MAISON TELLIER + EMMAELLE

L'identité sonore de **La Maison Tellier** mélange la musique anglo-saxonne, les paroles mélancoliques, les références littéraires, les clins d'œil cinématographiques et l'humour noir. Amoureux des harmonies vocales et des mélodies qui claquent, le dernier album des 5 frères a été Coup de cœur 2014 de l'Académie Charles Cros.

Emmaelle est une personnalité attachante, drôle, émouvante, au caractère bien trempé, qui fait de chaque concert un moment intense et unique où elle crée un lien quasi intime avec le public.

À L'USINE À CHAPEAUX

SAMEDI **29** NOVEMBRE | 20 H 45

THOMAS FERSEN (EN SOLO) + CHARLES-BAPTISTE

Poète accompli, **Thomas Fersen** joue avec les mots et la musique, s'amusant des doubles sens, tout en jonglant avec des rimes et usant de métaphores avec une dextérité toujours aussi déroutante.

C'est dans l'intimité du piano, que **Charles-Baptiste** préfère se livrer au public, à la fois cruel et sentimental, dans des textes d'une sincérité troublante.

AU THÉÂTRE LE NICKEL

DIMANCHE **30** NOVEMBRE | 16 H

ALDEBERT EN ACOUSTIQUE

Accompagné d'un musicien multi-instrumentiste, **Aldebert** revient à l'essentiel. L'artiste privilégie l'échange et la proximité avec le public et partagera avec nous un moment débordant d'énergie communicative !

À LA MAISON ELSA TRIOLET-ARAGON DE SAINT-ARNOULT-EN-YVELINES

INFOS PRATIQUES DU FESTIVAL : tarifs des spectacles de 9 € à 11 € (hors événements gratuits). **Les horaires indiqués correspondent au début des concerts, ouverture des portes 30 minutes avant.**

Renseignements et billetterie au Bureau Information Jeunesse de la MJC/CS (01 30 88 89 01) et au Théâtre le Nickel (01 34 85 81 07)
www.weezevent.com/chansotone-2014
www.facebook.com/chansotone

SAMEDI **6** DÉCEMBRE | 20 H 30 | ROCK

SCÈNE DÉCOUVERTE

Divine fusionne astucieusement le dub avec le rock, l'électro et le hip hop. Un savant cocktail qualifié de pink punk.

FYNP mélange un rythme&blues vitaminé, du rock gras et des sons de synthé légèrement kitch.

Over The Earth développe un rock progressif à la fois rétro et moderne, énergique et mélodique.

ENTRÉE LIBRE
OPÉRATION « CAPITAINE DE SOIRÉE »

DIMANCHE **14** DÉC. | 17 H 30 | MUSIQUE DU MONDE

STAFF BENDA BILILI

Le **Staff Benda Bilili** est certainement l'orchestre le plus incroyable que vous ne verrez jamais ! Composé de chanteurs et guitaristes paraplégiques, le groupe se déplace dans d'invraisemblables fauteuils customisés ou en béquilles. Basées sur des grooves de funk, de rumba ou de reggae, leurs chansons sont portées par de magnifiques voix de crooners bluesy. Le groupe véhicule un message universel, à la fois émouvant et plein d'espoir... Le Staff est prêt à mettre le feu à l'Usine !

15/12 €

SAMEDI **10** JANVIER | 20 H 30 | IMPRO. THÉÂTRALE

CABARET D'IMPRO

En l'absence d'arbitre, juste avec un Maître de Cérémonie c'est à vous public, d'écrire les thèmes sur lesquels les joueurs des Z'Impros Locos improviseront des histoires à couper le souffle : drôles ou poignantes, mais toujours inattendues. Envie de rire ? Venez donc voir un spectacle convivial, interactif et énergique !

À PARTIR DE 6 ANS. 5 €/3 € POUR LES ADHÉRENTS ET LES ENFANTS DE MOINS DE 12 ANS

SAMEDI **17** JANVIER | 20 H 30 | METAL

BENIGHTED + WHISPER OF DEATH

Carnivore Sublime, voilà le tout dernier opus qui vous est proposé par les Stéphanois de **Benighted** !

Une production puissante, équilibrée, et toujours pas la moindre perte d'inspiration, ni la moindre sensation de redite pour ce 7e album. Sur scène, l'énergie, la maîtrise et le groove du groupe prennent tout leur sens : attention les oreilles et les yeux !

Les **Whisper of Death** viendront jouer leur nouvel et premier album : *Noise of Obstinacy*. Du trash, du brutal death et une puissance à réveiller les morts !

10/7 €

SAMEDI **24** JANVIER | 20 H 30

BŒUF À L'USINE

ORGANISÉ AVEC LE **CONSEIL DES MUSICIENS**

Pour ce deuxième bœuf de la saison, venez partager la scène, reprendre des standards de tous styles ou simplement improviser avec d'autres musiciens. Ouvert à tous, animé par le Conseil des Musiciens dans une ambiance conviviale !

ENTRÉE LIBRE

SAMEDI **31** JANVIER | 20 H 30 | PUNK ROCK

TAGADA JONES + GUERILLA POUBELLE

Tagada Jones, déjà 20 ans d'existence ! Plus de 24 pays parcouru, 1600 concerts et 7 albums studio. Ce groupe rennais couvre un spectre musical allant du punk anglais, des origines à sa version californienne des années 90, en passant par l'alternatif hexagonal des années 80 ou encore le metal et le hardcore.

Guerilla Poubelle se définit comme du punk rock à but non lucratif. Adulé autant que décrié, le groupe est devenu en quelques années l'emblème d'une nouvelle génération punk attirée par son anticonformisme. Adeptes du Do It Yourself, les Parisiens livrent un punk rock rageur et provocateur…

12/10 €

LES ARTISTES EN RÉSIDENCE

BATpointG (chanson hip-hop)

Après quatre ans de tournée (plus de 200 dates) et après le succès du 1er opus *Juste une Note* (Sterne/Sony), **BATpointG** prépare un nouvel album dont la sortie est prévue début 2015.
Dans ce cadre, une nouvelle formule scénique en trio et un nouveau set vont prendre forme à l'Usine à Chapeaux, lors de la résidence du 8 au 12 septembre 2014, intégrant de nouveaux instruments comme le violoncelle et collaborant étroitement avec des graphistes/plasticiens pour la scénographie et les décors.

Shaolin Temple Defenders (soul funk)

EN RÉSIDENCE 10 MOIS DURANT LA SAISON 2014-2015.
Création de leur nouveau spectacle lié à la sortie d'un album en 2015.
Groupe de scène par excellence, les **Shaolin Temple Defenders** brûlent les planches à chacun de leur passage depuis près de dix ans. Entre funk torride et soul soyeuse, leur musique s'inspire fortement du rhythm & blues des 60's et 70's.
Menée en partenariat avec la Ville de Rambouillet, cette résidence sera l'occasion pour les musiciens d'univers musicaux éloignés, musiques actuelles et classique, de se rencontrer autour d'un répertoire commun, celui des Beatles, encadrés par Shaolin Temple Defenders.

Divine (pink punk)

C'est dommage que Justin Timberlake n'ait pas écrit London Calling et que NTM n'ait pas fait une reprise de Gigi L'Amoroso.
Divine est là pour réparer ces injustices de l'histoire.
Pour mélanger dans la joie colère et musique populaire ; dub et rock ; électro et hip-hop... Un savant cocktail que l'on peut qualifier de pink punk.
Pink pour le glam, pour la fête, pour les filles et le disco et Punk pour la révolte, pour la sueur, pour la décadence et les grosses guitares...
Divine, c'est le jour où 4 fans de rock, jazz, rap et punk réalisent qu'ils partagent tous une passion secrète pour ABBA...

LA RÉPÉTITION À L'USINE

L'Usine à Chapeaux dispose de deux studios de répétition, de 30 m² et 40 m², entièrement équipés. Les réservations se font à l'année, donnant droit à un créneau fixe de 3 h par semaine.

Les tarifs varient de 45,50 € à 136 € pour la saison par musicien selon votre quotient familial, auxquels se cumule une adhésion à 13 €. Les studios peuvent également être loués à l'heure dans la limite des créneaux restants disponibles.

Des dispositifs d'accompagnement sont également proposés aux groupes : gestion sonore, stage son scène, stage chant, master class...

Renseignements auprès des régisseurs des studios de répétition, 01 30 88 89 07

LES COURS DE MUSIQUE À L'USINE

Batterie, basse, guitares électriques et acoustiques, batucada, percussions africaines, chant, claviers... L'Usine à Chapeaux organise des cours d'instruments collectifs et des stages tout au long de l'année.

Renseignements auprès des Ateliers, 01 30 88 89 04

INFOS PRATIQUES

RENSEIGNEMENTS ET BILLETTERIE

→ **www.usineachapeaux.com**
→ **www.facebook.com/usineachapeaux**
→ Réservation possible par téléphone (au moins 1 semaine à l'avance) : BUREAU INFORMATION JEUNESSE : 01 30 88 89 01
- Règlement par chèque et espèces uniquement
→ BUREAU INFORMATION JEUNESSE - MJC/CS
32, rue Gambetta 78120 Rambouillet
→ WEEZEVENT,FNAC et TICKETNET

ACCUEIL DU PUBLIC

→ Les concerts débutent 30 minutes après l'ouverture des portes
→ Concerts debout
→ Bar
→ Distribution gratuite de protections auditives

ACCOMPAGNEMENT APRÈS LES CONCERTS

→ Avec le soutien de la Ville, une navette reconduit les spectateurs de Rambouillet et ses environs (Poigny-la-Forêt, Sonchamp, Vieille-Eglise, le Perray-en-Yvelines et Clairefontaine) après les spectacles/événements estampillés du logo
→ Ce service de transport coûte 0,5 €

ARTISTES EN ÉCOUTE

→ Les albums des artistes programmés sont disponibles au Bureau Information Jeunesse, au Foyer de l'Usine et à la Médiathèque Florian : 5, rue Gautherin - Rambouillet

DERNIERS TRAINS

→ Vers Paris : 23 H 22 – Vers Chartres : 1 H 04

AGENDA

SAMEDI 20 SEPTEMBRE : **FLAVIA COELHO** + BATUCACHAPO

DIMANCHE 28 SEPTEMBRE : **CONCERT YVELIVE #15**

SAMEDI 4 OCTOBRE : **LYRICSON + MALEEK JAYS**

SAMEDI 11 OCTOBRE : **COUPS DE CŒUR DE LA FÊTE DE LA MUSIQUE**

VENDREDI 24 OCTOBRE : **NOSFELL** + BEANS ON TOAST SALVATION

SAMEDI 8 NOVEMBRE : **BŒUF À L'USINE**

SAMEDI 15 NOVEMBRE : **DU ROCK AVANT LE MAROC POUR 2 FUTURES GAZELLES !**

DU 20 AU 30 NOVEMBRE : **CHANSO'TONE#10** AVEC À L'USINE À CHAPEAUX :

JEUDI 20 NOVEMBRE : **LES HURLEMENTS D'LEO CHANTENT MANO SOLO** + ESKELINA

VENDREDI 21 NOVEMBRE : **LES BLEROTS DE R.A.V.E.L** + CHLOE LACAN

MERCREDI 26 NOVEMBRE : **RENCONTRE AVEC DEBOUT SUR LE ZINC**

VENDREDI 28 NOVEMBRE : **LA MAISON TELLIER** + EMMAELLE

SAMEDI 6 DÉCEMBRE : **SCÈNE DÉCOUVERTE ROCK**

DIMANCHE 14 DÉCEMBRE : **STAFF BENDA BILILI**

SAMEDI 10 JANVIER : **CABARET D'IMPRO**

SAMEDI 17 JANVIER : **BENIGHTED** + WHISPER OF DEATH

SAMEDI 24 JANVIER : **BŒUF À L'USINE**

SAMEDI 31 JANVIER : **TAGADA JONES + GUERILLA POUBELLE**

Licences 1-1049966/2-1049227/3-1049228 | ne pas jeter sur la voie publique | création graphique : **www.alexdauchez.com**

Rambouillet
Préfet de la Région d'Île-de-France
îledeFrance
Yvelines Conseil général
sacem
la culture avec la copie privée
CNV centre national de la chanson des variétés et du jazz
RVE 103.7
le CRY Réseau Musiques 78
Mercure Accor hotels
RIF www.lerif.org
nova 101.5 FM